

# **APLIKASI PELAYANAN ADMINISTRASI TINGKAT**

**DESA DAN KECAMATAN**

---





Sistem Informasi Desa dan Kecamatan

#bangsa melayani bangsa

#AKN

## Sistem Informasi D

CV. Global Inovasi Sistem



# PELAYANAN ADMINISTRASI TINGKAT DESA & KECAMATAN

## ***KENAPA HARUS MENGGUNAKAN WEB APLIKASI KAMI??***

- Mempermudah masyarakat dalam pengurusan administrasi tingkat desa dan kecamatan
- pengguna dapat melakukan cetak pengajuan secara mandiri
- tersedianya fitur keamanan pada aplikasi
- File output aplikasi berbentuk PDF

## CONTACT US:

 081217872769

 global-inovasi.com

 globalinovasisistem@gmail.com

## Sistem Informasi Desa dan Kecamatan



Aplikasi pelayanan administrasi tingkat desa dan kecamatan adalah sebuah web aplikasi yang dapat digunakan bagi seluruh masyarakat dalam mengurus administrasi pada tingkat desa dan tingkat kecamatan hanya dengan menggunakan handphone atau smartphone yang dimiliki oleh masyarakat.

Selain melakukan pengajuan, masyarakat juga dapat melakukan pelacakan terhadap pengajuan administrasi yang telah diajukan dengan cara menggunakan fitur lacak dari setiap pengajuan yang diajukan sehingga masyarakat dapat mengetahui posisi pengajuan

Untuk melakukan pengajuan administrasi pengguna dapat mengupload dokumen sesuai dengan persyaratan dan ketentuan yang berlaku

Siste

## Login

NIK :

Sandi :

Saya bukan robot



Belum punya akun ?

[Daftar](#)

[Lupa password ?](#)

Masuk



setelah pengguna dapat mengakses pada domain/link yang telah tersedia, maka pengguna diwajibkan untuk melakukan login dengan menggunakan NIK dan dengan password yang telah ditentukan. Jika pengguna belum memiliki akun. Pengguna dapat mengklik daftar. Lalu jika pengguna sudah memiliki akun namun lupa password, maka pengguna dapat mengklik lupa password dan memasukkan NIK yang terdaftar

Selain fitur daftar dan lupa password, juga terdapat keamanan untuk mencegah kejahatan siber yang sedang marak terjadi. Fitur tersebut yaitu Recaptcha. Fitur ini berguna untuk mengurangi resiko pencurian data dengan melakukan login paksa

## Sistem Informasi Desa Dan Kecamatan

Pilih semua kotak yang memuat **sepeda motor**

Ema

NIK :

Sandi :

Belum p

[Daftar](#)

[Lupa pa](#)

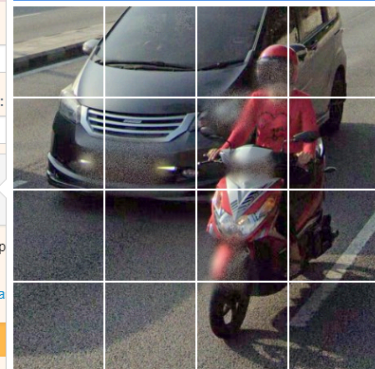

LEWATI

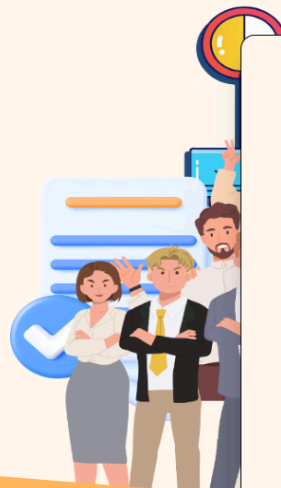

## Layanan Tingkat Desa & Kelurahan



Layanan tipe B adalah layanan administrasi pada tingkat desa dan diteruskan pada tingkat kecamatan. Sehingga menghasilkan output surat administrasi yang hanya memiliki TTD dari pihak desa (Kepala desa/Lurah)

Layanan TIPE A terdiri dari beberapa layanan administrasi tingkat desa seperti :

1. Surat Kelahiran
2. Surat Kematian
3. Surat Keterangan Umum Desa
4. Surat Keterangan Domisili
5. SKTM Tingkat Desa



## Layanan Tingkat Desa/Kelurahan & Kecamatan



Layanan tipe B adalah layanan administrasi yang diajukan pada tingkat desa lalu diteruskan pada tingkat kecamatan. Sehingga menghasilkan output surat administrasi yang hanya memiliki TTD dari pihak desa (Kepala desa/Lurah) dan pihak Kecamatan (Camat)

Layanan TIPE B terdiri dari beberapa layanan administrasi tingkat desa dan kecamatan seperti :

1. Surat Permohonan KK
2. Surat Permohonan KTP
3. Surat Permohonan Pindah
4. Surat Izin Keramaian
5. SKTM Tingkat Kecamatan
6. Surat Keterangan Umum



## Layanan Tingkat Kecamatan



Layanan tipe C adalah layanan administrasi yang diajukan pada langsung pada tingkat kecamatan. Sehingga menghasilkan output surat administrasi yang hanya memiliki TTD hanya dari pihak Kecamatan (Camat)

Layanan TIPE B terdiri dari beberapa layanan administrasi tingkat desa dan kecamatan seperti :

1. Izin mendirikan Bangunan
2. Kartu Pencari Kerja (AK1)
3. Surat Izin Usaha Mikro Kecil (IUMK)
4. Tanda Daftar Perusahaan Usaha Mikro



**PEMERINTAH SUNGAI SEGAR**  
JL. SUNGAI PUSAT NO. 000  
INDONESIA

**Pendidikan Formal**

No	Tingkat Pendidikan	Jurusan	Lulus Tahun
1	SD / SEDERAJAT	Tamat SD	2018
2	SMPT / SEDERAJAT	Sekolah Menengah	2021
3	SMAT / SEDERAJAT	SMK OTOMOTIF	2024
4	SM / D I / D II / D III	---	---
5	AKTA II	-	-
6	AKTA III	-	-
7	S/PASCA/D IV/S1/S2	---	---
8	DOKTOR II / AKTA V	-	-

**Keterampilan / Pengalaman Kerja**

1	null
2	null

**KARTU TANDA BUKTI PENDAFTARAN PENCAIRI KERJA**



Tanda tangan

No. Pendaftaran pencari : 3XX.0X0/XX/000X  
 No. Induk Kependudukan : 35XXXXXX000X  
 Nama Lengkap : RACHMAN SASMITO  
 Tempat / Tgl. Lahir : SUNGAI SEGAR, 1 MEI 2006  
 Jenis Kelamin : LAKI-LAKI  
 Status : BELUM KAWIN  
 Agama : ISLAM



**PEMERINTAH SUNGAI SEGAR**  
JL. SUNGAI PUSAT NO. 000  
INDONESIA

**SURAT KETERANGAN UMUM**  
Nomor : XX3.5.0XX.XXXXX

Yang bertanda tangan di bawah ini Kepala Kelurahan Geluran Kecamatan Taman Kabupaten Sidoarjo. Menerangkan dengan sebenar-benarnya bahwa orang tersebut dibawah ini :

Nama : **MOHAMMAD HARI**  
 NIK : 350XXXXXXX  
 Status : KAWIN  
 Tempat Lahir : SUNGAI SEGAR  
 Tanggal Lahir : 14 Mei 2005  
 Agama : Islam  
 Pekerjaan : Swasta  
 Jenis Kelamin : Laki-Laki  
 Alamat : DS. JAGIR RT 010 RW 003  
 SUNGAI SEGAR, INDONESIA

Dengan ini menyatakan bahwa nama diatas merupakan warga asli desa Jagir, Keperluan : Orang tersebut benar-benar Penduduk Desa Blilik Kanan Kecamatan Blilik Kanan bahwa Dokumen Kependudukan KK, Akta Lahir, dan KTP memiliki perbedaan nama yaitu:  
 1. KK dan KTP Tertulis MOHAMMAD HARI  
 2. Akta Tertulis MOHAMMAD HARI

Demikian surat keterangan ini di buat dan untuk dipergunakan sebagaimana mestinya

BARCODE TRANSAKSI



Note: Surat ini dibuat berdasarkan inputan dari pemohon sendiri

SUNGAI SEGAR, 10 Mei 2024  
Kepala Desa Jagir



Ditandatangani secara elektronik oleh

NGATUNI  
NIP. 9XX3009XXXX



**PEMERINTAH SUNGAI SEGAR**  
JL. SUNGAI PUSAT NO. 000  
INDONESIA

**SURAT KETERANGAN UMUM KECAMATAN**  
XX3.5.0XX.XXXXX

Yang bertanda tangan di bawah ini Kepala Desa Ngampelsari Kecamatan Candi Kabupaten Sidoarjo. Menerangkan :

Nama : **ASMA SUCIATI ROBIAH**  
 Tempat / Tanggal : Sungai Segar, 18 September 1990  
 Lahir  
 Jenis Kelamin : Perempuan  
 Agama : Islam  
 Pekerjaan : Swasta  
 NIK : 350XXXXXXX  
 Alamat : DS. JAGIR RT 013 RW 002  
 SUNGAI SEGAR, INDONESIA

Adalah benar-benar sebagai warga Desa Blilik Kanan Kecamatan Blilik Kanan Kabupaten Sungai Segar.

Keperluan : Orang tersebut benar-benar Penduduk Desa Blilik Kanan Kecamatan Blilik Kanan bahwa Dokumen Kependudukan KK, Akta Lahir, dan KTP memiliki perbedaan nama yaitu:  
 1. KK dan KTP Tertulis ASMA SUCIATI ROBIAH  
 2. Akta Tertulis ASMA SUCIJANTI ROBIAH

Demikian surat keterangan ini di buat dan untuk dipergunakan sebagaimana mestinya

Tanggal Kedaluwarsa, 13-09-2024

BARCODE TRANSAKSI



Note: Surat ini dibuat berdasarkan inputan dari pemohon sendiri

Mengetahui  
10 Februari 2024

CAMAT JAGIR  
4XX7XX/8XXXX

Ditandatangani secara elektronik oleh



SAMARAL MM  
NIP. 9XX3009XXXX

SUNGAI SEGAR, 10 Februari 2024  
Kepala Desa Blilik kanan



Ditandatangani secara elektronik oleh

NGATUNI  
NIP. 9XX3009XXXX

NO		DIISI DENGAN HURUF CETAK			
1	1.1 PEMERINTAH/KABUPATEN/KOTA	_____	_____	_____	_____
	1.2 DNAS (Yang Membisngi Kebenagakerjaan)	_____	Kode wilayah	PROVINSI	_____
2	2.1 NOMOR DAN TANGGAL	: 3XX.0X0/XX/000X, 2024-05-20 11:11:11			
	2.2 NOMOR INDUK KEPENDUDUKAN (NIK)	: 35XXXXXX000X			
KETERANGAN UMUM					
3	3.1 Nama	: RACHMAN SASMITO			
	3.2 Tempat	: SUNGAI SEGAR	Tanggal Lahir	: 1 MEI 2006	
	3.3 Jenis	: LAKI-LAKI			
	3.4 Alamat	: DS. JAGIR RT 008 RW 004			
	3.5 Kode Pos	: 61XXX	Status	: Belum Kawin	
PENDIDIKAN FORMAL					
4	4.1 Pendidikan	: SMKN 1 SUNGAI SEGAR	IPK	: 84.69	
	4.2 Jurusan	: 31			
	4.3 Keterampilan	: null			
5	Bahasa yang dikuasai : lainnya				
Pengalaman Kerja					
6	6.1 Jabatan	6.2 Uraian	6.3 Lama Kerja	6.4 Pemberi	
7	7.1 Lokasi Penempatan	: Dalam Negeri			
	7.2 Lokasi yang diinginkan	: Kalimantan selatan			
	7.3 Wilayah Lainnya	: Kalimantan			
	7.4 Upah yang diinginkan	: 2.500.000 - 5.000.000			
Tanda Tangan Pencairi Kerja		Tanggal Kedaluwarsa, 18-08-2024	Pengantar Kerja/Petugas Antar		
 <b>RACHMAN SASMITO</b> NIK 35XXXXXX000X		 Note: Surat ini dibuat berdasarkan inputan dari pemohon sendiri	 <b>SUTIYO MM</b> NIP 1XX0XXXX9XXXX		

Setelah pengguna melakukan pengajuan dan pengajuan tersebut telah sesuai dan telah dilakukan persetujuan oleh pihak terkait yang berwenang, maka pengguna dapat melakukan cetak secara mandiri dari manapun dan kapanpun. Dengan bukti keabsahan dokumen dengan barcode pada surat yang telah disetujui



**CV. GLOBAL INOVASI SISTEM**